

PROFIL KALURAHAN TEPUS

1. Nama Kalurahan	: TEPUS
2. Tahun Pembentukan	: 19 April 1948
3. Nomor Kode Wilayah	: 34.03.07.2004
4. Kode Pos	: 55881
5. Kapanewon/Kecamatan	: Tepus
6. Kabupaten	: Gunungkidul
7. Provinsi	: D.I.Yogyakarta
8. Alamat Kantor	: Pacungan, Tepus, Tepus, Gunungkidul
9. Koordinat	: 8°07'00"S 110°38'41"E

A. DATA UMUM

1. Tipologi Kalurahan	: Perladangan
2. Tingkat Perkembangan Kalurahan	: Desa Mandiri
3. Luas Wilayah	: 2852,2222 ha
4. Batas Wilayah	
a. Sebelah Utara	: Kalurahan Sumberwungu
b. Sebelah Timur	: Kalurahan Purwodadi
c. Sebelah Selatan	: Samudera Hindia
d. Sebelah Barat	: Kalurahan Sidoharjo
5. Orbitasi (jarak) dari Pusat Pemerintahan	
a. Jarak dari Kantor Kapanewon	: 5 km
b. Jarak dari Ibukota Kabupaten	: 21 km
c. Jarak dari Ibukota Provinsi	: 60 km
d. Jarak dari Ibukota Negara	: 480 km
6. Luas Tanah Kas Desa/Kalurahan	: 1.990,827 ha
7. Pemanfaatan Tanah Desa/Kalurahan	: a. Tanah Kas Desa/Kalurahan b. Pelungguh c. Pengarem-arem

B. SARANA DAN PRASARANA

1. Pemerintahan	
a. Gedung Kantor	: Ada
b. Aula/Balai Kalurahan	: Ada
c. Gedung/Ruang Lembaga Desa	: Ada
d. Gedung Perpustakaan	: Ada
e. Ruang Pertemuan/Rapat	: Ada
2. Akses Kesehatan	
a. Posyandu	: 20 tempat
b. Posbindu	: 1 tempat
c. Puskesmas Pembantu	: 1 tempat
d. Dokter Praktik	: 1 orang
e. Bidan	: 1 orang
f. Apotek	: 1 tempat
3. Akses Pendidikan	
a. PAUD	: 6 lembaga
b. TK/RA	: 6 lembaga
c. SD/MI	: 6 lembaga
d. SMP	: 2 lembaga
e. SLB	: 1 lembaga

4. Tempat Ibadah
 - a. Masjid/Mushola : 23 buah
 - Kapel : 1 buah
 - Gereja : -
 - Pura : -
 - Vihara : -

C. VISI DAN MISI KALURAHAN

1. Visi
Melayani Masyarakat Tepus Secara Menyeluruh Demi Terwujudnya Kalurahan Tepus yang Maju, Adil, Sehat, Dan Sejahtera
2. Misi
 - a. Melanjutkan program-program yang telah dilaksanakan oleh Pemerintah Kalurahan Tepus periode lalu, sebagaimana tercantum dalam dokumen RPJM Kalurahan
 - b. Mengoptimalkan kinerja perangkat kalurahan secara maksimal sesuai tugas pokok dan fungsi perangkat kalurahan demi tercapainya pelayanan yang baik bagi masyarakat
 - c. Meningkatkan kualitas Sumber Daya Manusia (SDM) dan memanfaatkan Sumber Daya Alam untuk mencapai kesejahteraan masyarakat
 - d. Meningkatkan perkembangan pembangunan yang adil di Kalurahan Tepus
 - e. Meningkatkan kualitas kesehatan masyarakat
 - f. Meningkatkan kesejahteraan masyarakat Kalurahan Tepus dengan melibatkan secara langsung masyarakat kalurahan Tepus dalam berbagai bentuk kegiatan
 - g. Melaksanakan kegiatan pembangunan yang jujur, baik dan transparan dan dapat dipertanggungjawabkan
 - h. Menggali Pendapatan Asli Desa dengan cara memperbaiki tata kelola obyek wisata dan mengembangkan Badan Usaha Milik Kalurahan (BUMKAL).

D. STRUKTUR ORGANISASI

Berdasarkan Peraturan Bupati Gunungkidul Nomor 73 Tahun 2019 tentang Pedoman Organisasi dan Tata Kerja Pemerintahan Kalurahan, bahwa Pemerintah Kalurahan terdiri atas :

1. Lurah
2. Pamong Kalurahan, yang terdiri atas :
 - a. Sekretariat : Carik, Kaur Danarta, Kaur Tata Laksana, dan Kaur Pangripta
 - b. Pelaksana Teknis : Jagabaya, Ulu-Ulu, dan Kamituwa
 - c. Pelaksana Kewilayahan, adalah Dukuh

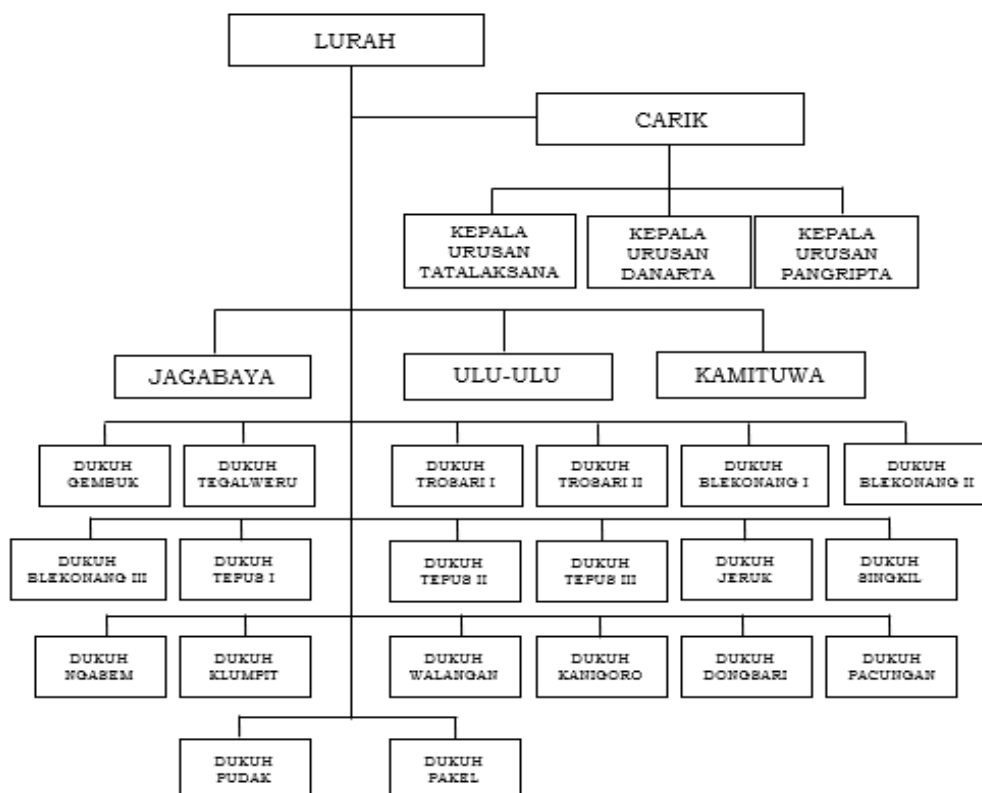

E. DAFTAR NAMA PAMONG KALURAHAN TAHUN 2022

No	Jabatan	Nama	Tanggal Lahir	Habis Masa Jabatan
1	Lurah	HENDRO PRATOPO, S.IP	06/02/1977	16/12/2027
2	Carik	SUYONO	09/05/1978	09/05/2038
3	Kaur Danarta	SETIYO WIBOWO	02/02/1996	02/02/2056
4	Kaur Tata Laksana	SUHERI, S.IP	20/09/1982	20/09/2042
5	Kaur Pangripta	BAYU SUSILO, S.IP	03/02/1992	03/02/2052
6	Jagabaya	SUTRISNO, S.IP	10/05/1978	10/05/2038
7	Ulu-Ulu	FAHRUDIN FEBRIYANTO, SM	01/02/1996	01/02/2056
8	Kamituwa	SALIP SASMITO, MAP	11/06/1963	11/06/2023
9	Dukuh Gembuk	SUSILO	02/04/1978	02/04/2038
10	Dukuh Tegalweru	LINDRI TRIWAHYUNI, S.Pd	19/09/1984	19/09/2044
11	Dukuh Trosari I	DINA ARIYANTO	25/02/1992	25/02/2052
12	Dukuh Trosari II	NIKEN LARASATI, SE	05/06/1994	05/06/2054
13	Dukuh Blekonang I	WASIRANTO	18/08/1977	18/08/2037
14	Dukuh Blekonang II	SUGIMAN	01/01/1967	01/01/2027
15	Dukuh Blekonang III	LUHUR EBNU HATMOKO	08/08/1994	08/08/2054
16	Dukuh Tepus I	ARIF RIYANTO, S.IP	14/07/1991	14/07/2051
17	Dukuh Tepus II	MUSTOFA ASHARI	18/06/1991	18/06/2051
18	Dukuh Tepus III	TUGIYO	09/07/1967	09/07/2027
19	Dukuh Jeruk	SUMARSIH	15/02/1983	15/02/2043
20	Dukuh Singkil	HERI WAHYUDI	23/06/1993	23/06/2053
21	Dukuh Ngasem	TARJONO	02/05/1964	02/05/2024
22	Dukuh Klumpit	ERIK ASMAJI	10/11/1996	10/11/2056
23	Dukuh Walangan	SURISMANTO	20/07/1980	20/07/2040
24	Dukuh Kanigoro	BUDI UNTORO	01/03/1971	01/03/2031
25	Dukuh Dongsari	SUYATNO	14/01/1973	14/01/2033
26	Dukuh Pacungan	MARTININGSIH, S.Pd	30/11/1983	30/11/2043
27	Dukuh Pudak	HENDRO SETYAWAN	29/09/1989	29/09/2049
28	Dukuh Pakel	RUKINO	15/08/1979	15/08/2039

F. DAFTAR STAF PAMONG KALURAHAN TAHUN 2022

No	Jabatan	Nama	Tanggal Lahir	Habis Masa Jabatan
1	Staf	SURANTO, S.IP	14/11/1980	14/11/2040
2	Staf	AGITA DHIAN RETSYAWATI	07/03/1995	07/03/2055
3	Staf	SUROTO	04/03/1982	04/03/2042

G. DAFTAR PERSONIL BADAN PERMUSYAWARATAN KALURAHAN (BAMUSKAL)

No	Jabatan	Nama	Tanggal Lahir	Alamat
1	Ketua	MARTOYO, SE	29/04/1979	Singkil
2	Wakil Ketua	SUMARKAM	07/03/1966	Kanigoro
3	Sekretaris	RISKA MELANI	26/06/1997	Dongsari
4	Kabid Pemerintahan	SUPARNO	18/11/1967	Tegalweru
5	Kabid Pembangunan	SAKIMAN	13/11/1970	Trosari II
6	Anggota	MARCELINUS SURAJI	27/04/1967	Blekonang I
7	Anggota	SUGENG RIYANTO, S.IP	26/01/1964	Jeruk
8	Anggota	HARNOWO	10/05/1982	Tepus III
9	Anggota	SUPARJO	13/02/1988	Pakel

H. DATA UMUM KELEMBAGAAN DESA

1. Lembaga Pemberdayaan Masyarakat Kalurahan (LPMK)
 - a. Ketua : SUNARTO (Blekonang III)
 - b. Jumlah Pengurus : 14 orang
 - c. Jumlah Anggota : 120 orang (terdiri dari 20 Padukuhan)

2. Tim Penggerak PKK Kalurahan
 - a. Ketua : SULISTIANI (Tepus III)
 - b. Jumlah Pengurus : 25 orang
 - c. Jumlah Anggota : 80 orang (terdiri dari 20 Padukuhan)

3. Karang Taruna
 - a. Ketua : RAMELAN
 - b. Jumlah Pengurus : 12 orang
 - c. Jumlah Anggota : 120 orang (terdiri dari 20 Padukuhan)

4. RT dan RW
 - a. Jumlah RT : 89 orang
 - b. Jumlah RW : 20 orang

5. BUMDES
 - a. Direktur : TURISTYO
 - b. Nama : BUMKal BUMDesa PUNOKAWAN
 - c. Jenis Usaha : 1) Usaha Perdagangan
2) Usaha Pariwisata

I. DATA WILAYAH ADMINISTRATIF

Terdiri dari 20 (dua puluh) padukuhan, sebagai berikut :

1. GEMBUK
2. TEGALWERU
3. TROSARI I
4. TROSARI II
5. BLEKONANG I
6. BLEKONANG II
7. BLEKONANG III
8. TEPUS I
9. TEPUS II
10. TEPUS III
11. JERUK
12. SINGKIL
13. NGASEM
14. KLUMPIT
15. WALANGAN
16. KANIGORO
17. DONGSARI
18. PACUNGAN
19. PUDAK
20. PAKEL

